

Videncenter for Halm- og Flisfyring

Videnblad nr.: 48

Dato: 19.06.1992

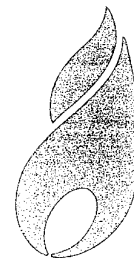

Emne: HALMPRISER

Videncenter for Halm- og Flisfyring har indsamlet oplysninger om afregnede halmpriser til leverandørerne fra godt 50 idriftsatte halmvarmeværker. Priserne, der dækker fyrringssæsonen 1990/91, er i de fleste tilfælde opgivet som gennemsnitspriser ved et gennemsnitligt vandindhold. Omregning af prisen er gjort ved at gange den aktuelle pris med forholdet mellem halms brændværdi ved hhv. 15% vand og ved den målte vandprocent.

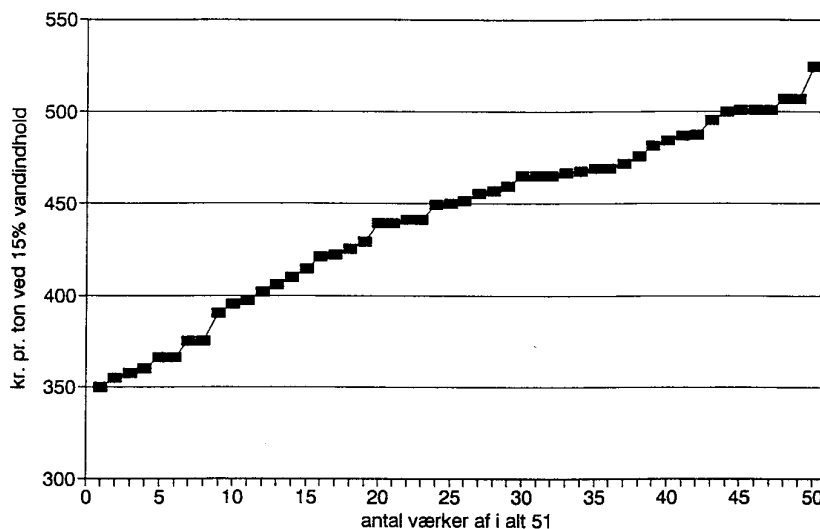

Gennemsnitsprisen for hele landet for halm ved 15% vandindhold, leveret på værket, er 440 kr/tons med en spredning fra 350 kr/ton til 558 kr/tons. Alle priser er excl. moms.

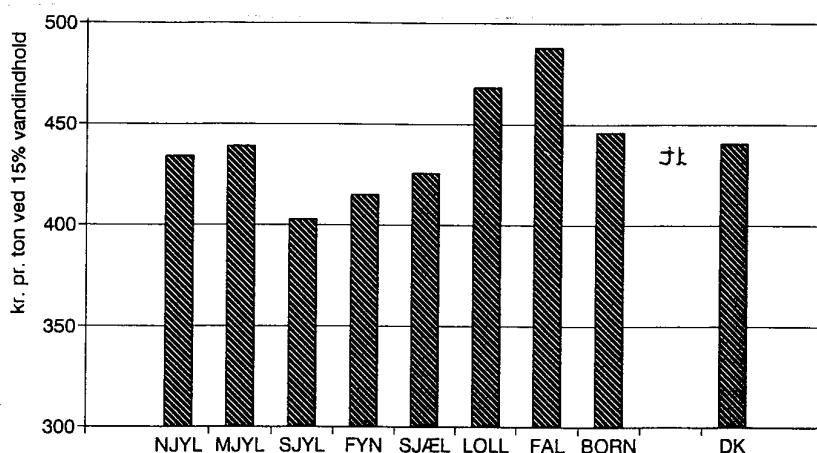

Opgøres halmprisen for samtlige varmeværker i de enkelte landsdele, ses det, at prisen er lavest i Sydjylland og højest på Lolland og Falster. Der er en tydelig sammenhæng mellem halmprisen og efterspørgslen: Lolland-Falster, der er naturgasfrit område, har mange halmvarmeværker og høje halmpriser. Nord- og Midtjylland ligger tæt på landsdelsgennemsnittet på 440 kr/tons.

Yderligere oplysninger hos:

dk-TEKNIK ENERGI & MILJØ
Gladsaxe Møllevej 15
2860 Søborg
Tlf. 39 55 59 99
Fax 39 69 60 02

Teknologisk Institut
Kongsvang Allé 29
8000 Århus C
Tlf. 72 20 12 00
Fax 72 20 12 12

Danmarks Jordbrugsforskning
Bygholm, 8700 Horsens
Tlf. 76 29 60 00
Fax 76 29 61 00

Forskningscentret for Skov & Landskab
Hørsholm Kongevej 11
2970 Hørsholm
Tlf. 45 76 32 00
Fax 45 76 32 33